



FOCUS

- Très résistant et très stable grâce au châssis soudé qui donne aux matériaux une résistance accrue

- Fauteuil roulant sur mesure adapté aux mesures et aux besoins de l'utilisateur
- Réduction du poids grâce au soudage de la hauteur d'assise, de l'angle du dossier et de l'assise
- Le châssis lui-même peut être adapté avec précision et offre ainsi un maximum de mobilité
- La combinaison entre légèreté et robustesse, l'adaptation précise pour une position assise optimale et une meilleure tenue de route, participent activement aux objectifs quotidiens de rééducation et aux activités sportives

- Fauteuil roulant actif pour utilisateur avec des exigences élevées sur le poids et la tenue de route
- Pour les utilisateurs actifs au quotidien et qui font du sport

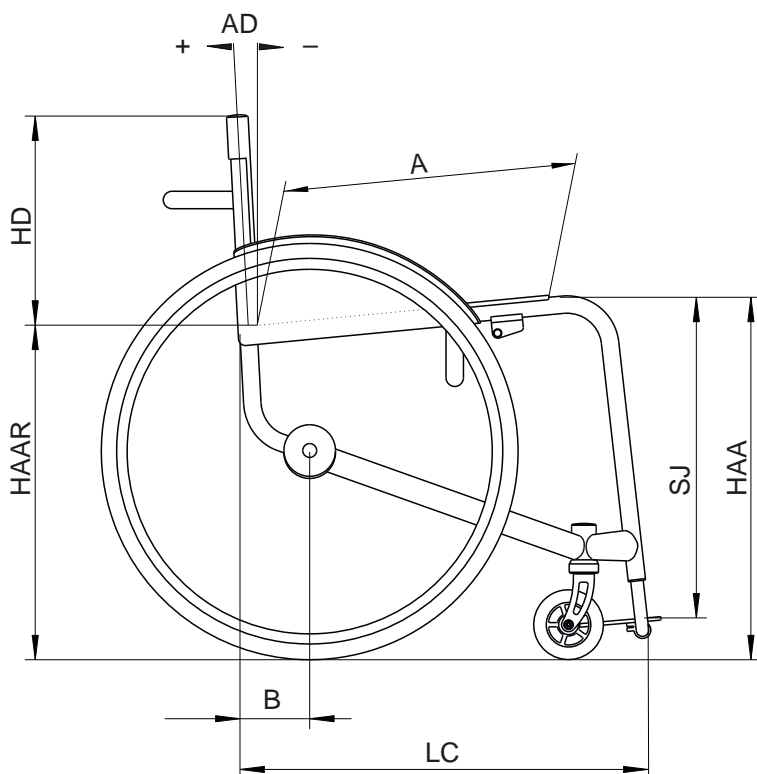
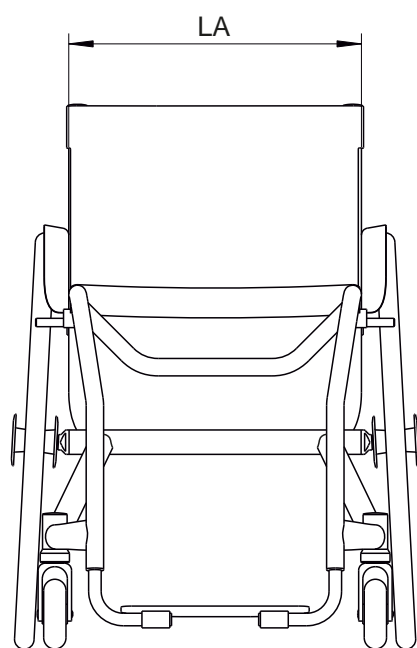

B - Position de l'essieu en cm

Horizontale milieu de la roue motrice jusqu'au bord arrière du tube du dossier à hauteur du tube de l'assise

HAAR - HSH - Hauteur d'assise arrière en cm

Depuis le sol jusqu'au bord supérieur arrière du montant de l'assise

LC - RL - Longueur du châssis en cm

Du bord avant du montant du repose-pieds au bord arrière du tube du dossier, à hauteur du tube de l'assise

SJ - ASF - Ecart hauteur d'assise avant et palettes repose-pieds en cm

Du bord supérieur du tube de l'assise au bord supérieur des palettes

LA - SB - Largeur d'assise en cm

du bord extérieur du montant de l'assise au bord supérieur du second montant de l'assise

HD - RH - Hauteur dossier en cm

Du bord supérieur du tube du dossier jusqu'à la hauteur souhaitée

PA - ST - Profondeur d'assise en cm

Bord avant du montant du dossier jusqu'au point le plus en avant de la surface de l'assise

AD - RW - Angle du dossier

Standard 90° +/- selon la demande

HAAV - VSH - Hauteur d'assise avant en cm

Depuis le sol jusqu'au bord supérieur avant du montant de l'assise

NOUVEAU configuration 3-D

Vous pouvez dès maintenant visualiser votre projet Hurricane avec une projection en 3D



○ COMMANDE ○ DEVIS ○ VERSION SPÉCIALE

Fax 01 48 63 24 33

Cachet du distributeur / numéro de client.:

Adresse de livraison:

Commentaires:

HURRICANE
VILLE

MEYRA
active



Prix de vente publics conseillés applicables en 2012. Edition 05-2012. Confer nos conditions générales de vente en vigueur.

Dans le cadre de l'arrêté du 28/12/2005 - JO du 30/12/05, les Maisons départementales des Personnes handicapées (MDPH) peuvent prendre en charge au titre de la Prestation de compensation pour le handicap (PCH):

- 1 117,96 € pour un fauteuil roulant manuel pour activités physiques et sportives (ce montant comprend le remboursement Sécurité Sociale)
- + 75 % du montant de chaque accessoire ne figurant pas dans la LPPR, dans la limite d'un plafond de 1 117,96 €

Merci de cocher le code désiré

PRIX DU FAUTEUIL	HT €	TTC €	LPPR	LPPR €
Modèle HURRICANE VILLE	3.770,00	3.977,35	4179540	558,99

00 FORME DU CHÂSSIS (LONGUEUR DU CHÂSSIS)

OUI	CODE	DESCRIPTION	HT €	TTC €	LPPR	LPPR €
<input type="checkbox"/>	348	Variante spéciale fauteuils roulants actifs en finition spéciale, potences cintrées (25 mm x 2)	0,00	0,00		
<input type="checkbox"/>		angle des potences env. 100° calculé par rapport au sol	0,00	0,00		
<input type="checkbox"/>		angle des potences env. 90° calculé par rapport au sol	0,00	0,00		
<input type="checkbox"/>	4950	Châssis cintré (abduction) sur mesure	s. demande			
<input type="checkbox"/>	600	Angle de l'assise ajusté ergonomiquement	s. demande			
<input type="checkbox"/>	55700	Adaptation précise via un spécialiste de MEYRA-ORTOPEDIA (rendez-vous sur demande)	239,00	252,15		

01 DÉTERMINATION DES DIMENSIONS DU FAUTEUIL ROULANT

	DESCRIPTION	Les dimensions doivent être inscrites au cm près.	HT €	TTC €	LPPR	LPPR €
B	Position de l'essieu	cm	0,00	0,00		
LC - RL	Longueur du châssis	cm	0,00	0,00		
LA - SB	Largeur d'assise	cm	0,00	0,00		
PA - ST	Profondeur d'assise	cm	0,00	0,00		
HA - V - VSH	Hauteur d'assise avant	cm	0,00	0,00		
HAM - MSH	Hauteur d'assise milieu	cm , seulement avec angle ergonomique d'assise	0,00	0,00		
C	Position assise	cm , seulement avec angle ergonomique d'assise	0,00	0,00		
HAAR - HSH	Hauteur d'assise arrière	cm	0,00	0,00		
SJ - ASF	Longueur segment jambier	cm	0,00	0,00		
HD - RH	Hauteur du dossier	cm	0,00	0,00		
AD - RW	Angle du dossier	degré , sans indication, Standard 90°, +/- selon la demande	0,00	0,00		

ÉQUIPEMENT ET CODES HURRICANE

HURRICANE
VILLE

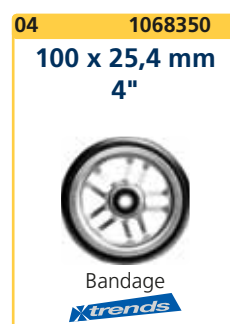

02 SYSTÈME D'ASSISE ET COUSSIN D'ASSISE

OUI	CODE	DESCRIPTION	HT €	TTC €	LPPR	LPPR €
<input type="checkbox"/>	235	Toile assise et dossier noire	0,00	0,00		
<input type="checkbox"/>	234	Toile assise et dossier rouge	0,00	0,00		

02 COUSSIN (MATIÈRE ET COULEUR COMME LE DOSSIER)

<input type="checkbox"/>	739	Coussin d'assise	3 cm	souple	90,00	94,95	4375116	34,90
<input type="checkbox"/>	740	Coussin d'assise	5 cm	souple	90,00	94,95	4375116	34,90
<input type="checkbox"/>	743	Coussin d'assise	8 cm	souple	90,00	94,95	4375116	34,90
<input type="checkbox"/>	745	Coussin d'assise	10 cm	souple	90,00	94,95	4375116	34,90
<input type="checkbox"/>	719	Coussin d'assise	3 cm	dur	90,00	94,95	4375116	34,90
<input type="checkbox"/>	720	Coussin d'assise	5 cm	dur	90,00	94,95	4375116	34,90
<input type="checkbox"/>	723	Coussin d'assise	8 cm	dur	90,00	94,95	4375116	34,90
<input type="checkbox"/>	725	Coussin d'assise	10 cm	dur	90,00	94,95	4375116	34,90
<input type="checkbox"/>	726	Coussin d'assise	5 cm	extra dur	90,00	94,95	4375116	34,90

03 SYSTÈME DOSSIER

OUI	CODE	DESCRIPTION	HT €	TTC €	LPPR	LPPR €
<input type="checkbox"/>	575	Dossier, tension réglable	0,00	0,00	4375116	34,90
<input type="checkbox"/>	292	Toile dossier aéro, tension réglable	92,00	97,06	4375116	34,90
<input type="checkbox"/>	576	Dossier, tension réglable, rembourré, embouts des tubes flexibles (prévention des escarres)	170,00	179,35	4375116	34,90

03 OPTIONS DOSSIER

OUI	CODE	DESCRIPTION	HT €	TTC €	LPPR	LPPR €
<input type="checkbox"/>	3001	Dossier, rabattable sur l'assise, uniquement avec protège-vêtements escamotables relevables Code 3002	352,00	371,36		
<input type="checkbox"/>	411	Sans poignées de poussée	0,00	0,00		
<input type="checkbox"/>	413	Poignées de poussée courtes, fixes, anatomiques	0,00	0,00		
<input type="checkbox"/>	141	Poignées de poussée, escamotables	153,00	161,42		

04 ROUES DIRECTRICES

OUI	CODE	DESCRIPTION	JANTES	PNEUS	Ø x L	HT €	TTC €	LPPR	LPPR €
<input type="checkbox"/>	151	Roues avant (paire)	plastiques	Bandage caoutchouc plein	100 x 23 mm	0,00	0,00		
<input type="checkbox"/>	325	Roues avant (paire)	plastiques	Bandage caoutchouc plein	125 x 25,4 mm	0,00	0,00		
<input type="checkbox"/>	327	Roues avant (paire)	plastiques	Bandage souple	142 x 25,4 mm	0,00	0,00		
<input type="checkbox"/>	143	Roues avant (paire)	plastiques	Increvable	150 x 25,4 mm	0,00	0,00		

04 ROUES AVANT X-TRENDS



OUI	CODE	ARTICLE	DESCRIPTION	JANTES	PNEUS	Ø x L	HT €	TTC €	LPPR	LPPR €
<input type="checkbox"/>	689	1068350	Roues avant (la paire)	Alu	Bandage	100 x 25,4 mm	126,00	132,93		
<input type="checkbox"/>	689	1068352	Roues avant (la paire)	Alu	Bandage	125 x 25,4 mm	126,00	132,93		
<input type="checkbox"/>	689	1068351	Roues avant (la paire)	Alu noir	Bandage	100 x 25,4 mm	126,00	132,93		
<input type="checkbox"/>	689	1068353	Roues avant (la paire)	Alu noir	Bandage	125 x 25,4 mm	126,00	132,93		
<input type="checkbox"/>	689	1072385	Roues avant (la paire)	Alu	Bandage	100 x 32 mm	126,00	132,93		
<input type="checkbox"/>	689	1072386	Roues avant (la paire)	Alu	Bandage	125 x 32 mm	126,00	132,93		



Jantes Spinergy Spox sur demande

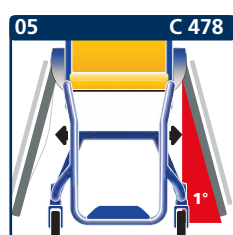

Largeur max. = LA+18 cm



Largeur max. = LA+22 cm



Largeur max. = LA+28 cm

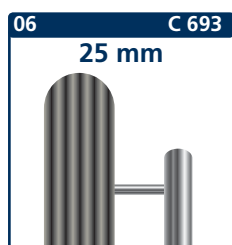
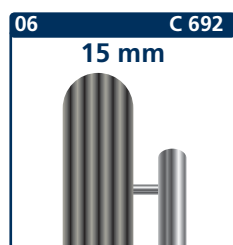
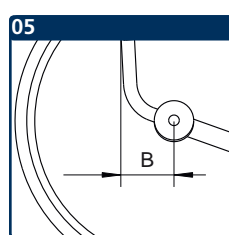

05 ROUES MOTRICES (TYPE)								
OUI	CODE	DESCRIPTION	Ø	Ø	HT €	TTC €	LPPR	LPPR €
<input type="checkbox"/>	709	Roues arrières avec jantes creuses, essieu enfichable 12,7 mm avec adaptateur	24"	25"	0,00	0,00		
<input type="checkbox"/>	4953	Roues arrières avec jantes Spinergy Spox, essieux enfichables 12,7 mm avec adaptateur. Sur demande rayons blanc ou orange	24"	-	601,00	634,06		
<input type="checkbox"/>		Roues de remplacement: (Prix sur demande)	24"	25"				

05 ROUES ARRIÈRES X-TRENDS 								
OUI	CODE	ARTICLE	DESCRIPTION	Ø	HT €	TTC €	LPPR	LPPR €
<input type="checkbox"/>	688	1068712	Roues Ultra-légères avec pneus haute pression et mains courantes en aluminium	24"	302,00	318,61		
<input type="checkbox"/>	688	1068707	Roues jantes aluminium, pneus Cross à crampons, mains courantes acier	24"	302,00	318,61		

05 TAILLE DES ROUES MOTRICES								
<input type="checkbox"/>	61	Roues arrières	24"	25"	0,00	0,00		
<input type="checkbox"/>	62	Roues arrières	24"	25"	0,00	0,00		

05 OPTIONS ROUES MOTRICES								
05 CARROSSAGE								
<input type="checkbox"/>	478	1°-carrossage			0,00	0,00		
<input type="checkbox"/>	907	3°-carrossage			0,00	0,00		
<input type="checkbox"/>	454	6°-carrossage			0,00	0,00		
<input type="checkbox"/>	470	Autre carrossage sur demande _____ degré			140,00	147,70		

05 POSITION DE L'AXE DES ROUES ARRIERE / DOSSIER								
<input type="checkbox"/>		8 cm			0,00	0,00		
<input type="checkbox"/>		9 cm			0,00	0,00		
<input type="checkbox"/>		10 cm			0,00	0,00		
<input type="checkbox"/>		11 cm			0,00	0,00		
<input type="checkbox"/>		12 cm			0,00	0,00		
<input type="checkbox"/>		13 cm			0,00	0,00		
<input type="checkbox"/>		14 cm			0,00	0,00		
<input type="checkbox"/>		cm Sur mesure			332,00	350,26		

05 PROLONGEMENT DE L'EMPATTEMENT DES ROUES								
<input type="checkbox"/>	899	Prolongement de l'empattement des roues	cm Sur mesure		332,00	350,26		

06 MAINS COURANTES ET OPTIONS MAINS COURANTES								
OUI	CODE	DESCRIPTION	Ø	Ø	HT €	TTC €	LPPR	LPPR €
<input type="checkbox"/>	445	Mains courantes en titane 6 points	24"	25"	175,00	184,63		
<input type="checkbox"/>	493	Mains courantes en acier inox brillante	24"	25"	0,00	0,00		
<input type="checkbox"/>	494	Mains courantes en aluminium	24"	-	0,00	0,00		
<input type="checkbox"/>	168	Mains courantes spéciales Optigripp pour tétraplégiques, caoutchoutées noires	24"	-	284,00	299,62		
<input type="checkbox"/>	692	Ecartement des mains courantes 15 mm	24"	25"	0,00	0,00		
<input type="checkbox"/>	693	Ecartement des mains courantes 25 mm	24"	25"	0,00	0,00		

07 PNEUS								
OUI	CODE	DESCRIPTION	Ø	Ø	HT €	TTC €	LPPR	LPPR €
<input type="checkbox"/>	496	Pneus haute pression 8 bar	24 x 1"	-	0,00	0,00		
<input type="checkbox"/>	897	Pneus Marathon Plus Evolution, bande de roulement renforcée	24 x 1"	25 x 1"	0,00	0,00		

08 FREINS								
OUI	CODE	DESCRIPTION	HT €	TTC €	LPPR	LPPR €		
<input type="checkbox"/>	305	Freins à pression pour utilisateur	0,00	0,00				
<input type="checkbox"/>	595	Freins Light	0,00	0,00				

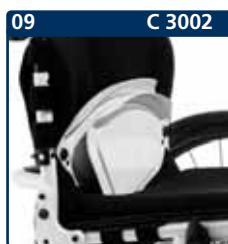
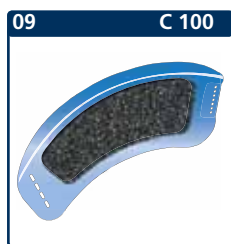

réglable en angle

Les symboles illustrent les fonctions des potences.

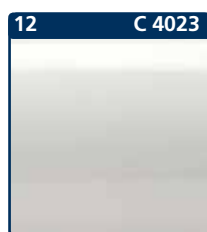
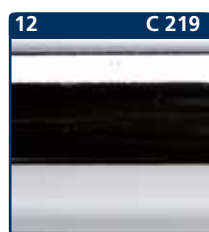
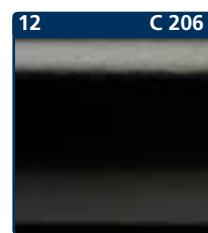
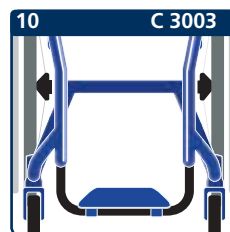
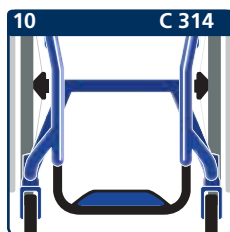
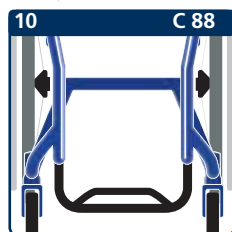

09 PROTÈGE-VÊTEMENTS

MERCI DE VÉRIFIER LES FONCTIONS SOUHAITÉES

• 1 = soudé • 2 = vissés • 3 = rabattable • 4 = avec garde-boue

OUI	CODE	DESCRIPTION	1	2	3	4	HT €	TTC €	LPPR	LPPR €
<input type="checkbox"/>	686	Protège-vêtements fixe en carbone (incompatible avec le dossier rabattable)	-	●	-	●	0,00	0,00		
<input type="checkbox"/>	100	Protège-vêtements en aluminium, revêtement intérieur carbone (soudure possible)	●	●	-	●	0,00	0,00		
<input type="checkbox"/>	3002	Protège-vêtements en aluminium, escamotables Uniquement avec dossier rabattable Code 3001	-	●	●	●	0,00	0,00		

10 PALETTES



réglable en hauteur



réglable en angle

OUI	CODE	DESCRIPTION	HT €	TTC €	LPPR	LPPR €
<input type="checkbox"/>	88	Etrier, double, aluminium, soudé au châssis	0,00	0,00		
<input type="checkbox"/>	314	Repose-pieds tubes en aluminium, avec palette en aluminium	0,00	0,00		
<input type="checkbox"/>	3003	Palette monobloc étroite, en aluminium, réglable eu hauteur et angulairement	0,00	0,00		

11 ACCESSOIRES AUTOUR DU FAUTEUIL ROULANT

11 FLASQUES DE PROTECTION

OUI	CODE	DESCRIPTION	HT €	TTC €	LPPR	LPPR €
<input type="checkbox"/>	490	Transparentes	198,00	208,89		

11 AUTRES ACCESSOIRES

<input type="checkbox"/>	359	Sangle molletière, fixation rapide, en plastique, renforcée	0,00	0,00		
<input type="checkbox"/>	597	Rembourrage de protection pour les repose-pieds (prévention des escarres)	74,00	78,07		
<input type="checkbox"/>	261519600	Sac " Black Wheel Case " pour transport des roues	82,00	86,51		

12 ACCESSOIRES AUTOUR DU FAUTEUIL ROULANT

OUI	CODE	DESCRIPTION	HT €	TTC €	LPPR	LPPR €
<input type="checkbox"/>	130	Gris titane	71,00	74,91		
<input type="checkbox"/>	132	Rouge	71,00	74,91		
<input type="checkbox"/>	176	Aluminium	0,00	0,00		
<input type="checkbox"/>	183	Argent métallisé	71,00	74,91		
<input type="checkbox"/>	185	Marrakech brun métallisé	71,00	74,91		
<input type="checkbox"/>	206	Noir mat	71,00	74,91		
<input type="checkbox"/>	216	Noir	71,00	74,91		
<input type="checkbox"/>	219	Aluminium poli	499,00	526,45		
<input type="checkbox"/>	4023	Blanc	71,00	74,91		
<input type="checkbox"/>	4922	Vert métallique	71,00	74,91		
<input type="checkbox"/>	4923	Orange métallique	71,00	74,91		
<input type="checkbox"/>	4925	Chrome	71,00	74,91		

Autres couleurs avec supplément, voir page couleur page 6.

NOTES ET CROQUIS

